一、趋势交易 *00:11*

1. 趋势从开盘 00:31

1）开盘趋势的基本概念

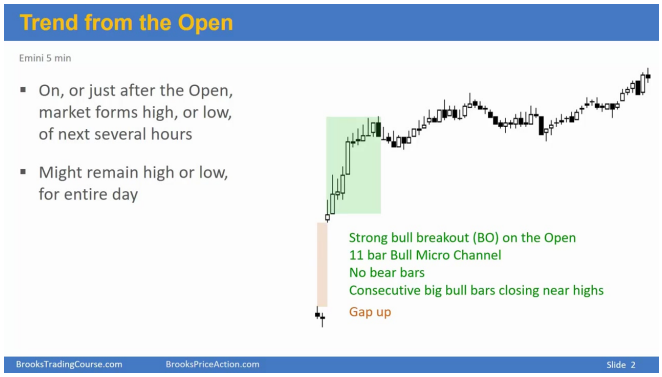

- **定义特征**：指市场在开盘或开盘后不久形成的高点或低点，可能成为接下来几个小时甚至全天的最高/最低点。
- **常见形态**：包括强劲的牛市突破（Bull breakout）和熊市突破（Bear breakout）。
- **时间窗口**：通常适用于有明确开盘时间的市场（如股票市场），不适用于24小时连续交易的外汇市场。

2）牛市开盘趋势的特征

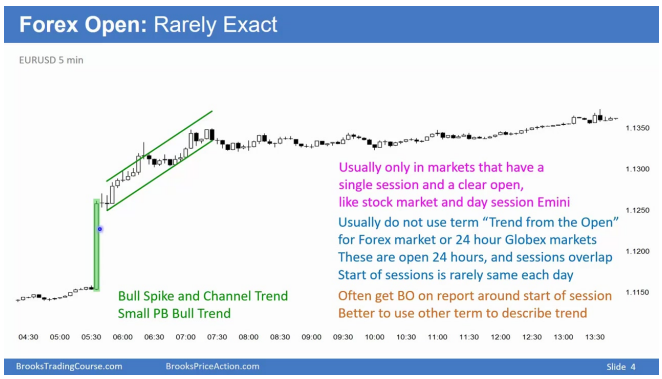

- **典型表现**：
  - 11根连续牛市微通道（Bull Micro Channel）
  - 无熊市K线
  - 连续大阳线收盘接近高点
  - 跳空高开（Gap up）
- **市场心理**：当出现跳空高开+连续3根阳线+突破K线时，显示交易者存在紧迫感，60%以上概率会出现测量性上涨。
- **测量方法**：根据第一根K线开盘价到第二根突破K线收盘价的高度，向上投射同等幅度。

3）熊市开盘趋势的特征

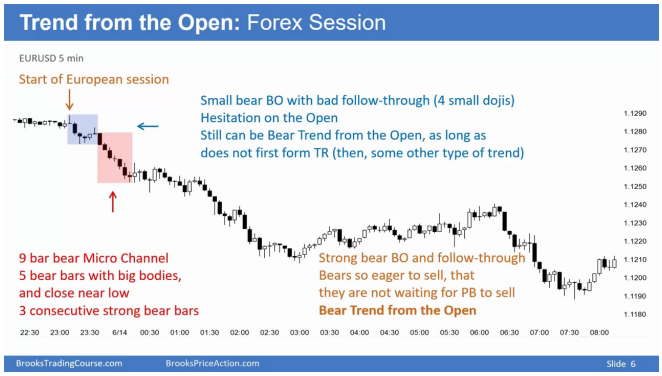

- **典型表现**：
  - 9根连续熊市微通道
  - 5根大实体阴线
  - 连续3根强势阴线收盘接近低点
- **交易行为**：空头急于卖出，不等待回调，直接在市场现价卖出，显示强烈看空情绪。
- **后续发展**：即使出现小幅回调，大概率形成熊市旗形（Bear flag）后继续下跌。

4）交易区间的演变

- **通道特征**：呈现阶梯状（Stairs）的宽幅通道，每次突破幅度逐渐缩小。
- **多空力量对比**：
  - 空头获利了结意愿降低（Bears less confident taking profits）
  - 多头更早进场（Bulls more confident buying sooner）
- **典型点数变化**：从17个点逐步缩小到6个点，通常标志向交易区间（TR）过渡的开始。

5）趋势延续与反转

- **盘尾决策**：在交易日结束时，市场通常有60%概率出现至少短暂反转。
- **三种可能结果**：
  - 趋势恢复（Trend resumption）回到区间上部
  - 趋势反转（Trend reversal）

- 持续交易区间（Continued TR）

- **判断依据**：当市场认为价格过低时（如示例中EURUSD在1.06400附近），可能出现趋势反转。

2. 趋势交易区间 07:24

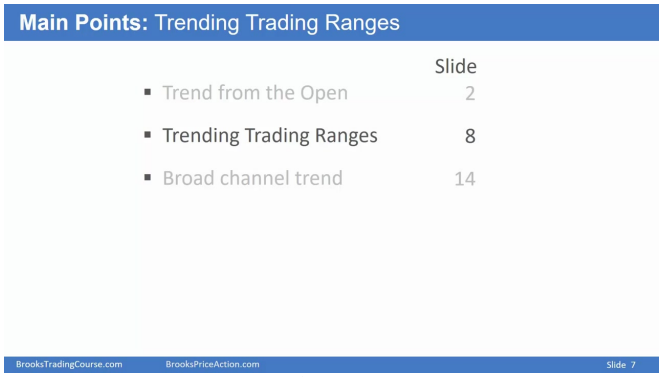

- **牛市趋势特征**：当市场持续创造更高的高点和低点时形成牛市趋势，EURUSD日线图显示典型的连续高点和低点形态
- **通道特性**：牛市通道通常不完美，会伴随深度回调(PB)，形成宽幅通道

1）市场开盘时的交易区间预测 07:34

- **开盘区间预测**：当市场开盘形成高度约为日均波动范围一半的交易区间时，预计当日可能形成趋势交易区间日
- **三种演变可能**：区间可能通过向上测量移动、向下测量移动或保持震荡来"翻倍"其波动范围

2）趋势交易区间日的特点 08:04

- **典型结构**：初始交易区间→短暂突破(3-7根K线)→进入新交易区间
- **时间特征**：突破通常持续短暂，单根K线至多7根K线后即进入新区间
- **概率分布**：60%概率市场会至少轻微回测前区间，40%概率继续下行或横盘

3）趋势交易区间中的突破与回归 08:49

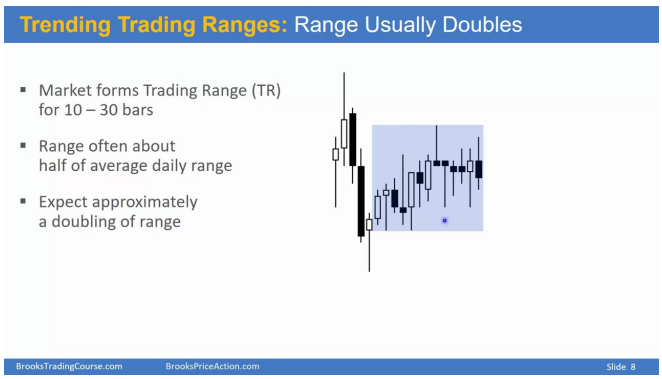

- **突破特性**：突破后60%概率会回测前区间底部，形成重叠
- **市场行为**：突破表明价格仍被低估，需要寻找更高价位吸引卖家
- **持续时间**：典型突破持续3-6根K线后出现新区间信号

4）突破后的市场行为 09:51

- **价格发现**：市场通过突破寻找公平价格，若突破后无足够卖家则继续上行
- **强弱信号**：区间间出现缺口表明多头强势，熊市无法填补缺口增加上行概率
- **突破成功率**：突破20根K线后，多空突破概率趋于相等(50/50)

5）趋势交易区间中的重叠与非重叠 10:43

- **重叠意义**：60%概率新区间会与前区间重叠，40%概率不重叠
- **强弱判断**：不重叠表明多头更强，重叠则显示趋势减弱
- **三区间演变**：第三区间与第二区间重叠是趋势减弱的信号

6）趋势减弱与突破模式的识别 11:51

- **突破模式**：20-30根K线后进入突破模式，可能趋势延续或反转
- **收盘行为**：交易日末段市场决定趋势延续、反转或横盘收盘
- **微观特征**：连续阴线收盘新低预示至少小幅下行可能

7）趋势交易区间中的三角形形态 13:18

- **楔形底部**：三波下跌形成(即使第二波突破趋势线)，常见于趋势末期
- **三角形特征**：趋势末期20-30根K线后可能形成不完美的三角形
- **突破方向**：三角形后60-70%概率成为最终熊旗导致趋势反转
- **后续走势**：通常伴随至少两段横向运动(一推一回)

3. 趋势交易广大通道 14:48

1）熊市趋势与深度回调 16:03

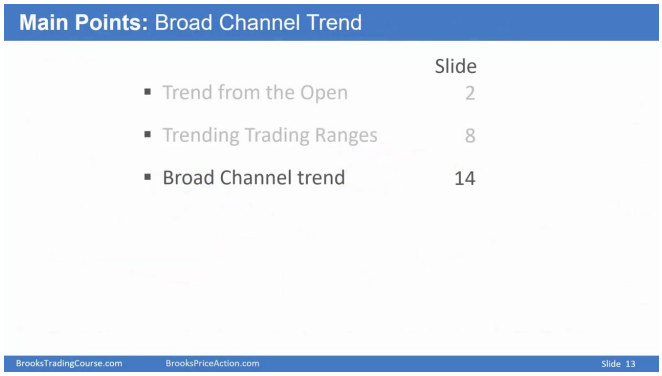

-
- **通道特征**: 在广大熊市通道中，虽然存在深度回调，但整体仍形成更低的高点和更低的低点，呈现阶梯式下降模式。
- **回调特点**: 回调会突破前期突破点的底部，形成"楼梯模式"(stairs pattern)，即每次突破后回调都高于突破点底部。
- **趋势强度信号**: 当回调重叠突破点时，表明多头在低位买入能获利，这是趋势疲软的信号，预示市场可能很快进入交易区间。

2）交易区间与熊市通道 16:21

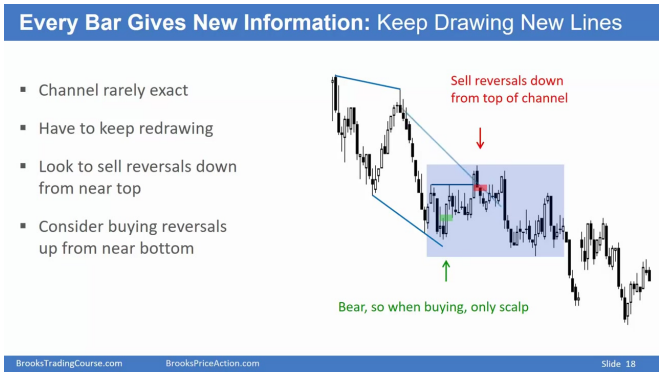

-
- **形态特征**: 广大熊市通道通常包含20-30根K线，在大周期图表上难以区分是熊市趋势还是交易区间。
- **交易策略**: 无论确认为熊市通道还是交易区间，都应按照交易区间策略操作 - 低买高卖，进行短线交易。
- **关键区别**: 当市场不确定是熊市趋势还是交易区间时，交易方式应偏向区间交易策略。

3）熊市趋势中的交易策略 16:34

-
- **多头策略**: 在熊市中，任何多头头寸都应是短线交易，在底部三分之一区域买入，在中间区域获利了结。
- **空头策略**: 空头可以在通道顶部卖出反转下跌，或在最近熊市腿的中部三分之一区域寻找卖出机会。

- **获利了结**:　空头应在前期低点附近至少部分获利了结，多头则应在中部区域获利了结。

4）市场形态与交易信号 17:12

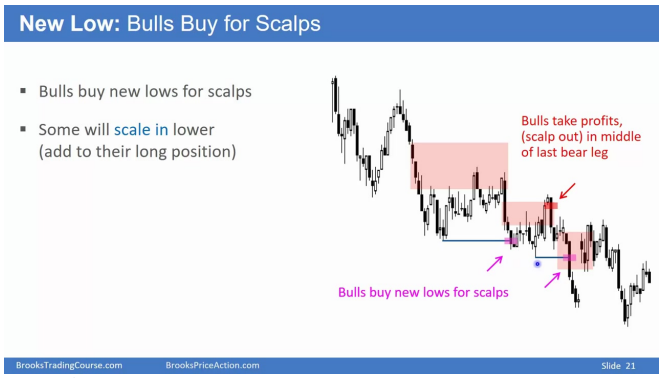

- **楔形底部**: 当市场形成三个下跌推动(three pushes down)时，可能形成楔形底部，是潜在的买入信号。
- **双顶熊旗**: 双顶熊旗后的牛突破可能失败，这可以视为楔形变体(三个上涨推动)。
- **头肩底**: 可能形成左肩-头-右肩的头肩底形态，但在熊市中需警惕牛突破失败。

5）熊市通道中的买卖点 18:13

- **通道重绘**:　每次反转下跌后都应重绘通道线，当市场测试新线时寻找卖出反转下跌的机会。
- **买入时机**:　在广大熊市通道中，交易者应在反转上涨时买入，或直接在前期低点买入。
- **通道特点**: 真实市场中的通道很少完全平行，需要不断调整通道线。

6）趋势与交易区间的转换 24:24

- **收缩阶梯**: 当突破规模逐渐减小时(如从2个点缩小到1个点)，表明牛市通道可能结束，市场将进入交易区间。

- **趋势结束信号**: 当市场跌破主要更高的低点时，更高的低点模式不再完整，趋势可能转为熊市或交易区间。
- **动量丧失**: 空头动能的减弱意味着熊市趋势可能结束，市场可能进入交易区间或转为牛市。

7）牛市趋势与深度回调 26:49

- **趋势延续**: 只要市场继续形成主要更高的低点，牛市趋势就会持续，即使存在深度回调。
- **通道特点**: 在广大牛市通道中，虽然回调很深且有时足够强劲使交易者认为市场"总是做空"，但整体仍形成更高的高点和更高的低点。
- **买入区域**: 多头应寻找回调至前一个牛市腿中部三分之一区域的买入机会。

8）牛市通道中的交易策略 27:44

- **买入信号**: 在中部三分之一区域，交易者会买入反转上涨，如微型双底或楔形牛旗后的反转。
- **获利了结**: 多头在新高时获利了结(表现为市场随后下跌)，空头则在新高时短线做空。
- **止损策略**: 空头在新高卖出时使用宽止损并分批建仓，若立即下跌则在最近牛市腿的中部三分之一区域获利了结。

4. 趋势交易范围的总结 30:30

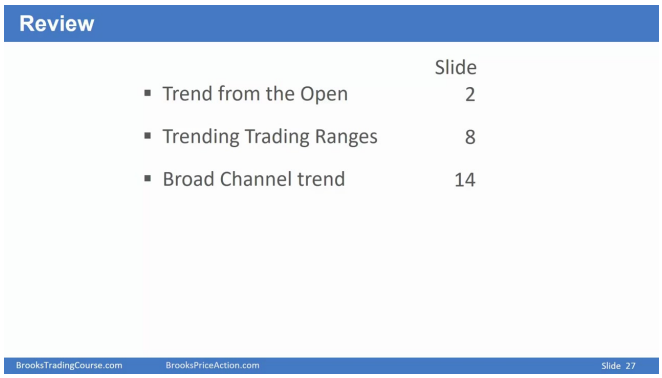

- **三种趋势类型**:
  - 开盘趋势 - 在交易时段的第一、二或三根K线开始
  - 趋势交易区间日 - 早期形成约为典型日波动范围一半的交易区间，预期范围将翻倍
  - 广大通道 - 具有深度回调，回调可能很强劲但最终形成更高的低点(牛市)或更低的低点(熊市)
- **通道特点**: 广大牛市通道虽有强劲回调，但只要继续形成更高的低点，就仍处于牛市趋势中。

二、知识小结

知识点	核心内容	交易重点/易混淆点	难度系数
趋势类型1：开盘趋势	从开盘第一根K线开始的趋势，通常伴随缺口和连续同向K线，显示市场urgency（紧迫性）	- 开盘前几根K线决定全天方向; - **60%概率**出现测量移动（measured move）; - 外汇市场因24小时交易，需用“突破”替代“开盘趋势”概念	★★★
趋势类型2：趋势性交易区间	由多个交易区间组成的趋势，初始区间高度约为日均范围的一半，后续突破短暂（3-7根K线）	- **60%概率**区间重叠前一个区间; - 突破后可能反转或延续; - 20根K线后突破方向概率各50%	★★★★
趋势类型3：宽幅通道	趋势伴随深幅回调但仍保持高低点序列（如下降趋势中的阶梯形态）	- 回调突破前低点显示趋势疲软; - 交易策略: **中段做空**或反转 scalp（短线）; - 通道边界需动态重绘	★★★★
关键形态	- **楔形**（3次推升/下跌）; - **双顶/底**; - **头肩形**	- 楔形突破后常伴随2段回调; - 双顶突破失败可视为楔形变体; - 头肩形需确认颈线突破	★★★★
交易策略	- **开盘趋势**: 跟随urgency 信号; - **趋势性区间**: 突破后快进快出; - **宽幅通道**: 中段反向 scalp 或顺势 swing	- 多头在下降趋势中仅 scalp; - 空头在new highs 分批止盈; - **缩量阶梯形态**预示趋势终结	★★★★★
时间框架	- 股票/期货清晰开盘时段适用“开盘趋势”; - 外汇以 session 开始（如欧洲8:30 EST）为参考点	- 开盘1小时强趋势后常横盘; - 尾盘决定趋势反转/延续	★★